加入我们

梦想起航的地方

---------库尔勒明洋工贸有限责任公司

库尔勒明洋工贸有限责任公司

招贤纳士

一、公司简介

库尔勒明洋工贸有限责任公司成立于 2004 年 3 月。公司位于新疆巴州库尔勒市上库综合产业园区安顺路 33 号，紧临库库高速，交通便利，位置优越。公司占地面积 30 亩，注册资本金 2100 万元。

公司主营业务是开发生产销售油田用石油助剂。现有员工 32 人，其中博士 1 名、硕士 1 名、本科 7 名；共有专业技术人员 11 名。公司拥有液体生产设备四套，固体粉状生产设备三套，生产工艺技术先进，实验室配套检测设备齐全，检测手段完善，并先后与南开大学、长江大学及西南石油大学合作，不断改进生产技术和工艺，提高产品的性能，研发生产了无毒无重金属含量易于生物降解的具有环保性能的产品，已在油田推广使用，并受到使用单位的好评。

公司一贯秉承“至尊信誉、至优质量、至善服务、立足油田、科技兴企”的经营理念，忠实履行“为用户服务、对用户负责、让用户满意”的宗旨，保证向用户提供优质的产品。公司通过了 ISO9001:2015 质量管理体系、ISO1400:2015 环境管理体系和 OHSAS18001:2007 职业健康安全管理体系认证，中国石油集团公司的产品质量认可。公司愿以“一流的信誉、一流的品质、高度的诚信、高效的服务”为全国各油田勘探开发事业做出贡献！

二、招聘---质检、技术开发人员 3-4 人

1、学历要求：本科及以上学历

2、专业要求：化学、化工类（高分子专业优先）

三、工资及福利待遇

1、工资待遇：试用期工资 3800、转正后 4500+

2、在公司内提供免费食宿。

3、公司按国家社保规定为每位员工建立社会保险（养老、医疗、工伤、失业、生育和大病保障等保险）。

四、生活保障

公司按标准为员工配发工装，工作期间，免费为员工提供伙食。

五、工作地点

工作地址：新疆巴州库尔勒市上库综合产业园区安顺路 33 号

六、通讯地址

新疆巴州库尔勒市上库综合产业园区安顺路 33 号

电话：0996-2704788/19109965019

邮箱：237581580@qq.com

七、公司环境

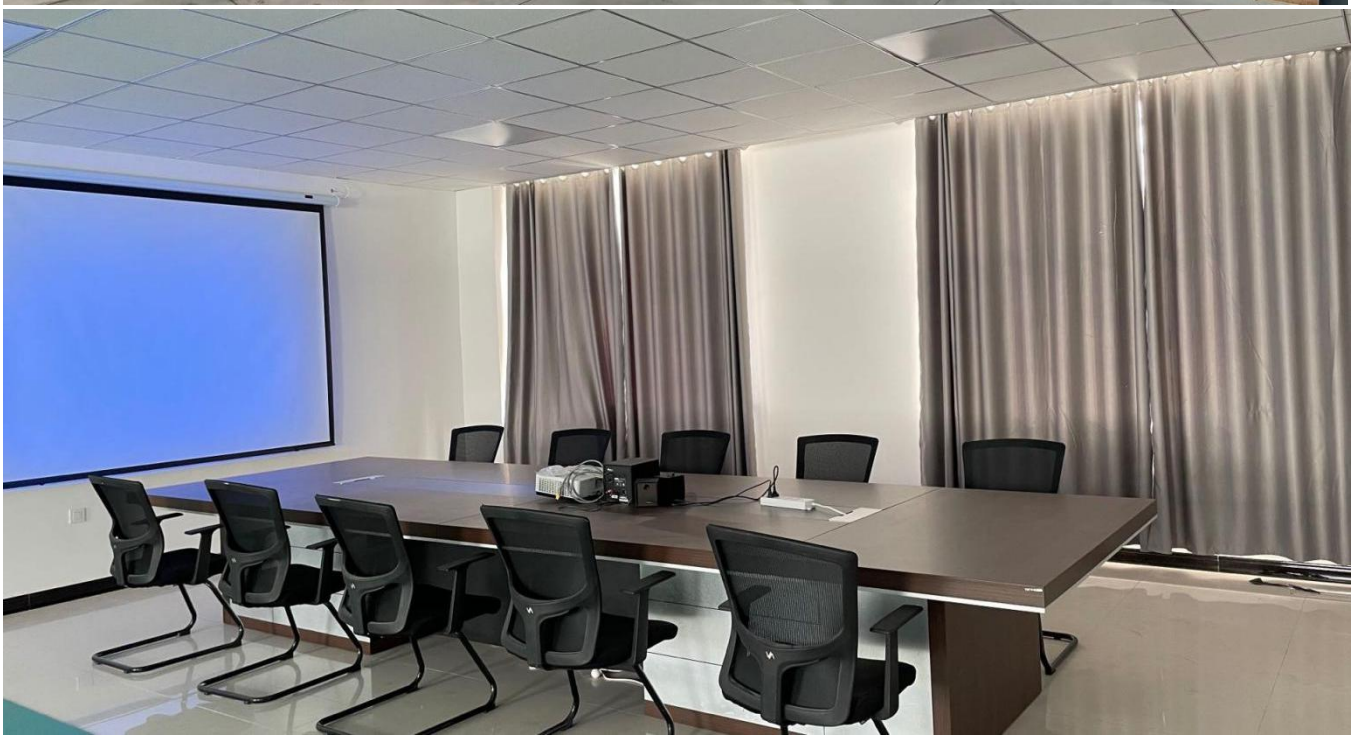

八、质检室环境

滚子加热炉
ROLLER HEATING FURNACE
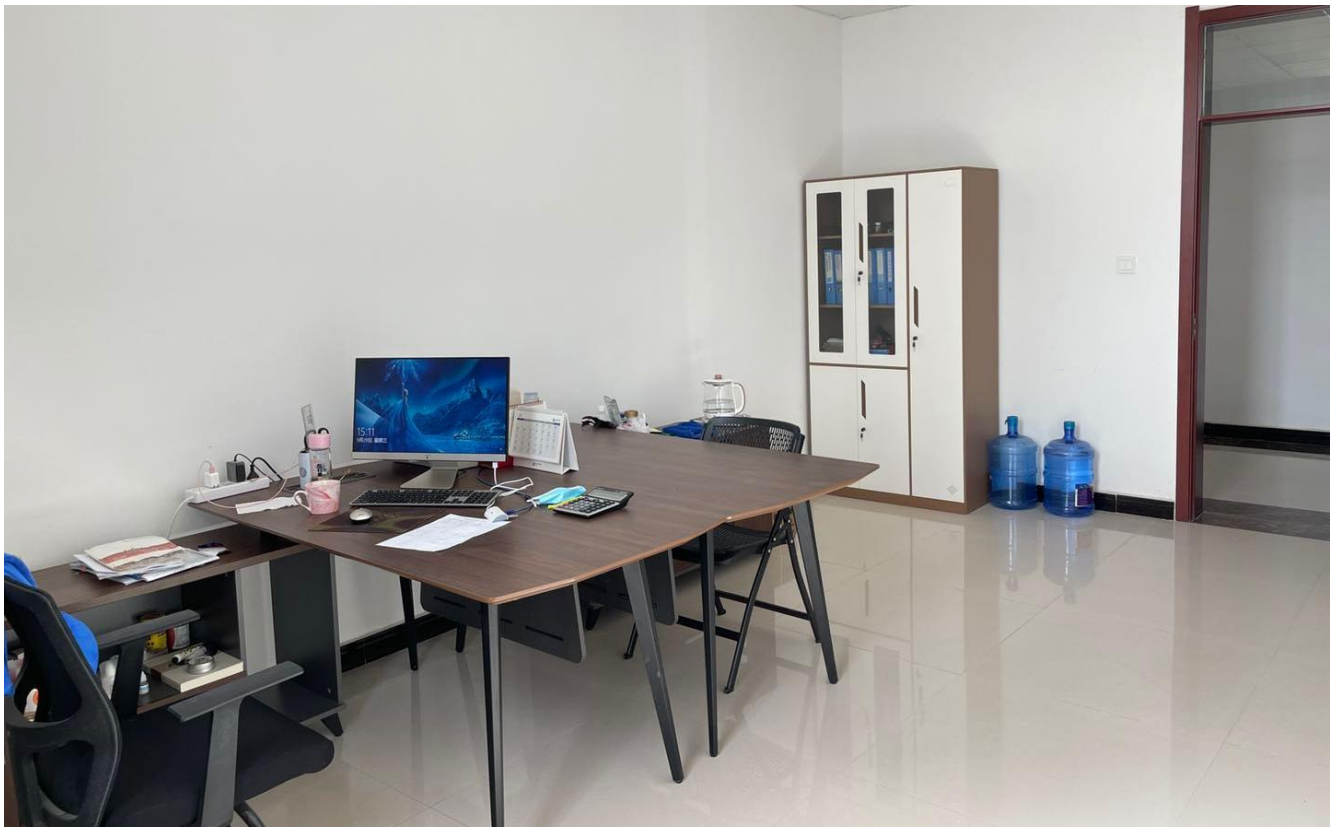
九、办公环境